

# 진료정보교류 서비스 사용자 매뉴얼

# 목 차

<b>1. 진료정보 교류 사업 소개.....</b>	<b>3</b>
1) 진료정보 교류 사업이란.....	3
2) 진료정보 교류 서비스 절차.....	3
<b>2. 진료정보 교류 기본 프로그램 설치/설정.....</b>	<b>4</b>
1) 진료정보 교류 기본 프로그램 설치.....	4
2) 진료정보 교류 기본 프로그램 설정.....	5
<b>3. 동의 및 철회 작성/전송.....</b>	<b>7</b>
1) 동의서 및 철회서 작성/전송.....	7
2) 개인정보 제공 동의 및 철회서 마우스 사인.....	8
3) 동의서 및 철회서 조회.....	8
4) 모바일 동의 링크 SMS 발송.....	9
<b>4. 교류문서 작성/전송.....</b>	<b>10</b>
1) 진료의뢰서 작성/전송.....	10
2) 진료회송서 작성/전송.....	12
3) 진료기록요약지 생성/전송.....	12
4) 주요 진료이력 알림 서비스.....	13
<b>5. 교류문서 공통.....</b>	<b>14</b>
1) 첨부파일 추가.....	14
2) 심평원 연계.....	15
<b>6. 교류문서 조회.....</b>	<b>16</b>
1) 교류문서목록 조회 (의뢰/회송/회신서, 판독소견서, 요약지).....	16
2) 교류문서내역 조회 (상동).....	16
3) 첨부파일 조회.....	16
4) 영상조회.....	16
<b>7. 교류문서 취소.....</b>	<b>17</b>
1) 교류문서 취소.....	17
<b>8. 교류상태 관리.....</b>	<b>17</b>
1) 교류상태등록 및 조회.....	17
<b>9. 심사평가원 의뢰회송 시범사업.....</b>	<b>18</b>
1) 심사평가원 의뢰회송 시범사업 연계 및 차트프로 청구 방법.....	18

## 1. 진료정보 교류 사업 소개

### 1) 진료정보교류 사업이란

의료의 연속성을 보장하기 위해 의료기관간 진료기록을 진료에 참조할 수 있도록 전자적으로 진료정보를 공유하는 서비스입니다.

대상정보:환자정보,진료기록,검사정보

사회보장정보원 진료정보교류 콜센터 번호 : Tel 1566-3232+⑧

보건복지부 마이차트(진료정보교류 대국민 포털) : mychart.kr

### 2) 진료정보교류 서비스 절차



## 2. 진료정보 교류 기본 프로그램 설치/설정

### 1) 진료정보 교류 기본 프로그램 설치

- ① "진료정보교류"폴더를 "차트프로" 폴더로 복사합니다

※ 진료정보교류를 사용하는 모든PC에 작업하십시오.

- ② "진료정보교류"폴더내의 "진료교류.MDB"파일을 복사한 후 "차트프로W진료자료W"폴더로 "붙여넣기"하십시오

※ "진료교류.MDB"파일은 차트프로 메인 PC에만 복사 하여 주시면 됩니다.

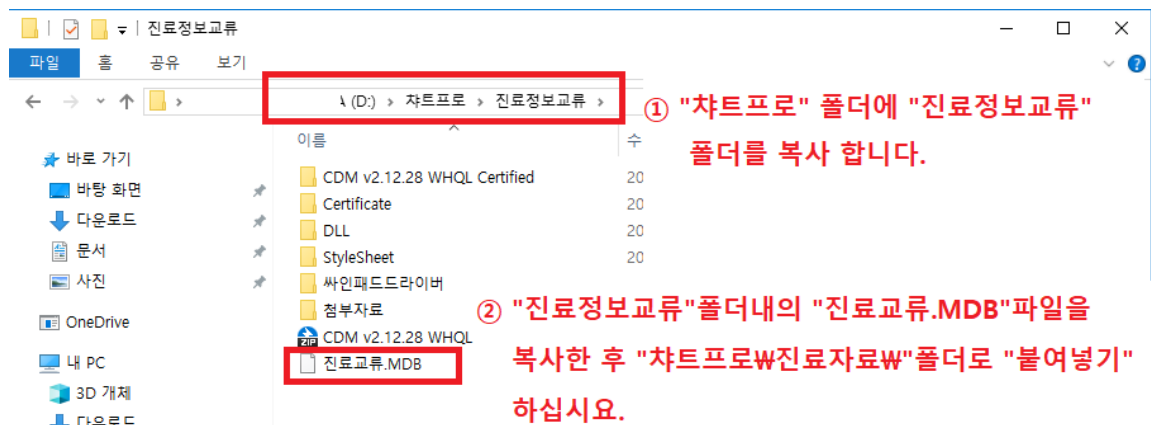

- ③ "차트프로W진료정보교류WDLLW"폴더에 있는 "RegDLLtoCOM.BAT"파일을 "관리자 권한으로 실행"으로 설치 합니다.



※ "RegDLLtoCOM.BAT"파일을 실행 하면 아래와 같이 진행 후 완료 됩니다.



## 2) 진료정보 교류 기본 프로그램 설정

- ① "차트프로->공용환경 설정"으로 진입
- ② "기타설정"탭 으로 이동
- ③ 우측상단의 "진료정보 교류"
  - 진료교류 프로그램 사용 "v" 체크
  - OID 입력 : 의료기관에 할당된 OID 입력

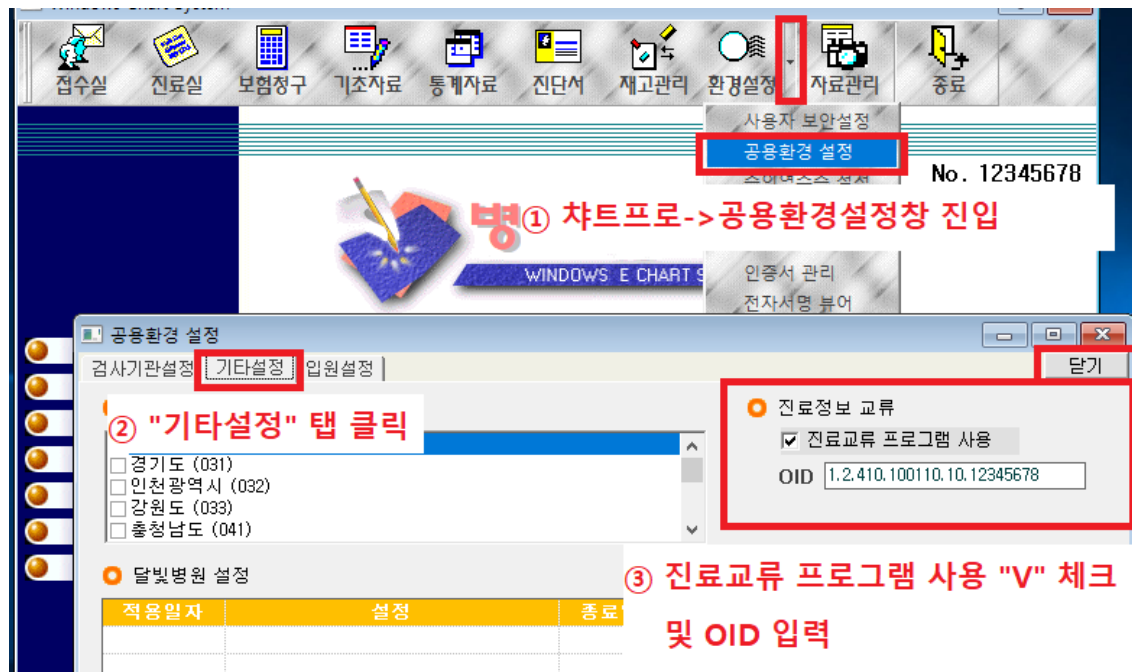

- ④ 정보동의 싸인패드 설치 합니다.

- ⑤ 진료실창 상단 영수증 과 일정관리의 사이버튼의 "진료정보교류"를 클릭 후 진료정보교류창으로 진입 하십시오.
- ⑥ 진료정보교류창 좌측 하단 설정창 진입 후 인증서 경로 및 싸인패드 사용 여부 확인 후 저장을 클릭 하십시오.

※ 이 설정은 진료정보교류를 사용 하고자 하는 PC 전부 진행 하셔야 합니다.

※ 인증서 경로는 차트프로가 설치된 경로로 설정 하시기 바랍니다.

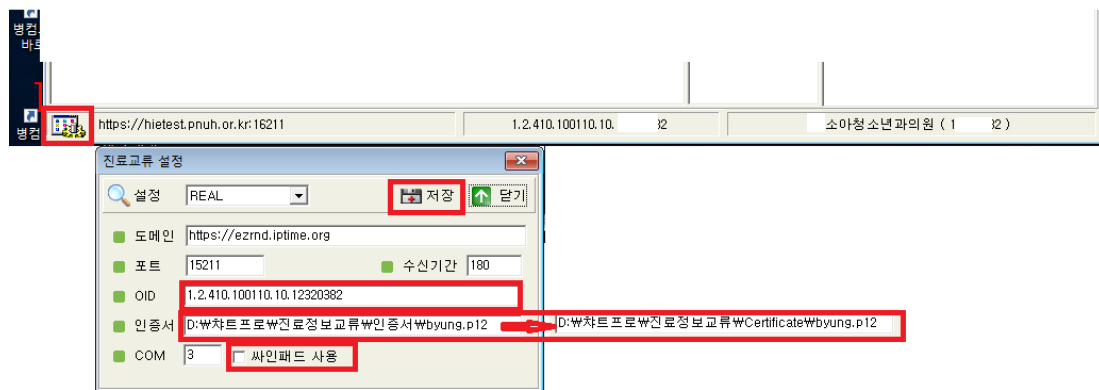
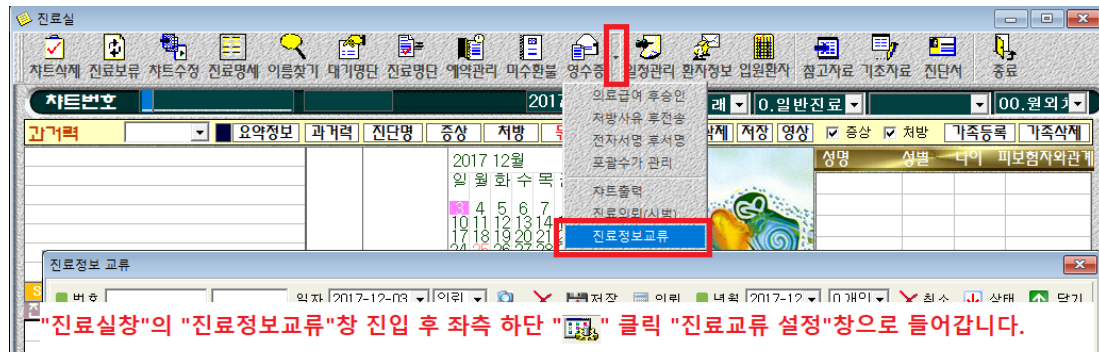

인증서 : W진료정보교류\인증서W경로를 W진료정보교류\WCertificateW로 변경 합니다.  
 설정중인 컴퓨터에서 싸인패드를 사용 할시에는 "COM"설정 후 "V"체크를 하십시오.

### 3. 동의 및 철회 작성/전송

#### 1) 동의서 및 철회서 작성/전송

"①"의 등록을 눌러 서명패드에 서명을 하신 후 "②"확인(ENT)을 클릭 하십시오.

"정보동의"창의 "③"등록을 클릭 하십시오.

마지막으로 "진료동의"창이 뜨며 "④"목록보기를 클릭 하시면 동의서 작성/전송이 완료 됩니다.

철회서 작성/전송은 ① 등록 옆의 "X취소"를 눌러 진행 하시면 됩니다.

The screenshot shows the '진료정보 교류' (Medical Information Exchange) system interface. The main window displays patient information and a consent form. A signature pad is visible with the text '병권' (Bye-gwon). A red box labeled '②' highlights the '확인 (ENT)' button. Another red box labeled '①' highlights the '등록' (Register) button in the '정보동의' (Information Consent) window. A third red box labeled '③' highlights the '등록' (Register) button in the '진료동의' (Medical Consent) window. A fourth red box labeled '④' highlights the '목록보기' (View List) button in the '진료동의' (Medical Consent) window. The interface also includes a '보유 및 이용기간' (Retention and Use Period) section and a '서명' (Signature) section with the text '병권'.

## 2) 개인정보 제공 동의 및 철회서 마우스 사인

USB 사인 패드가 없을 시 컴퓨터에 설치된 마우스로 사인을 대신 하실 수 있습니다.

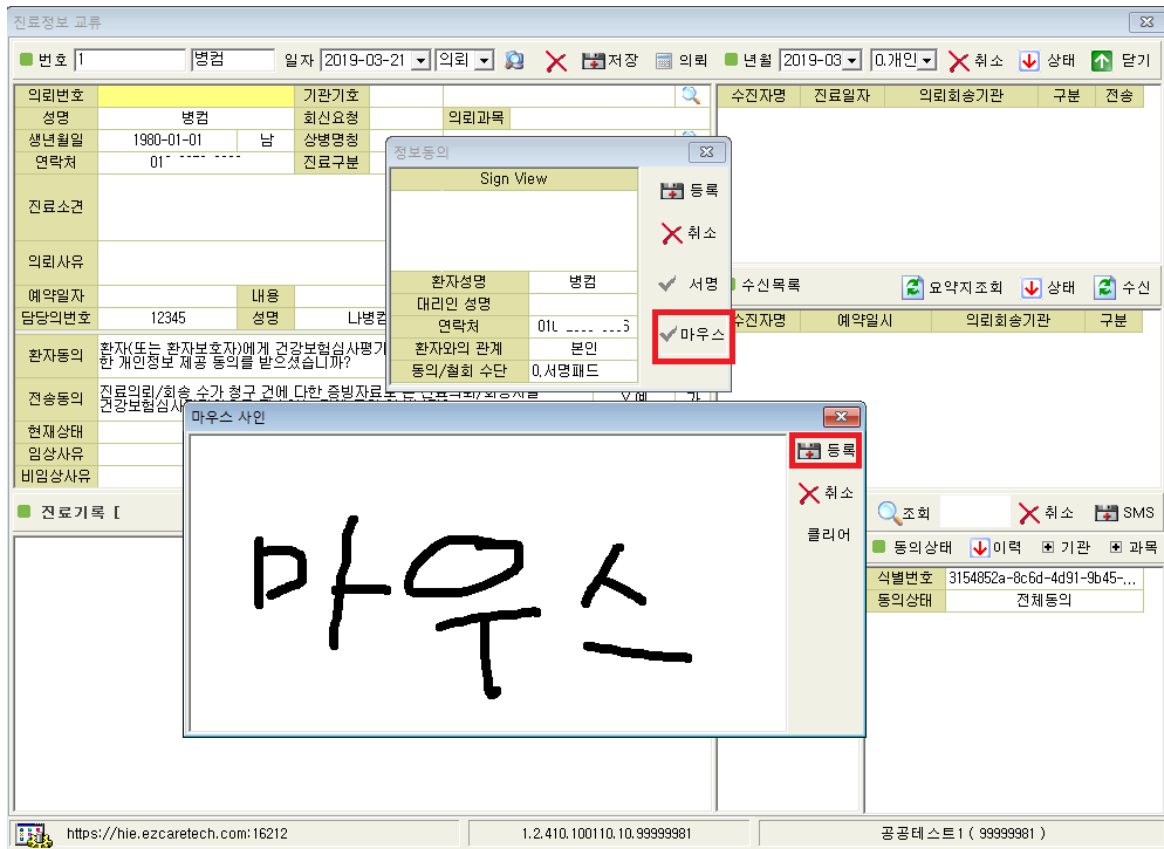

## 3) 동의서 및 철회서 조회

“이력”을 클릭 하시면 동의서 및 철회서 조회가 가능 합니다.

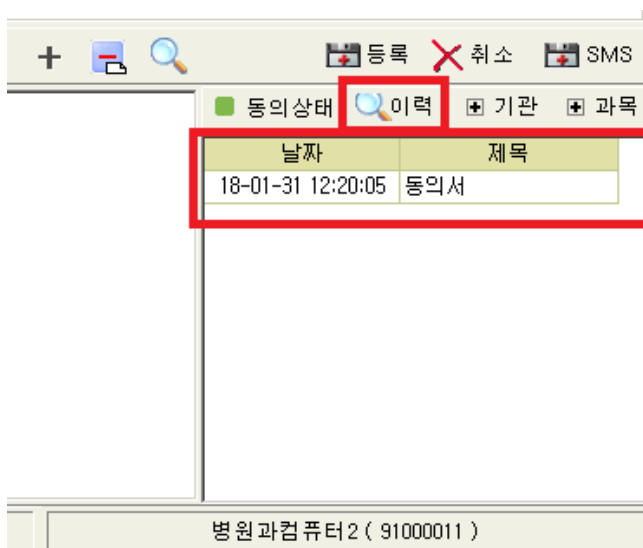



#### 4) 모바일 동의 링크 SMS 발송

우측하단의 "SMS"를 클릭 후 연락처를 입력 하시고 "확인"을 클릭 하십시오.

진료정보 교류

번호 69C.....2 | 병컴스 | 일자 2018-01-31 | 의뢰 | 저장 | 의뢰 | 년월 2018-01 | 1.전체 | 취소 | 상태 | 달기

의뢰번호	3138318118013100001	기관번호	90000011	병원과컴퓨터1	수진자명	진료일자	의뢰회송기관	구분	전송
성명	병컴스	회신요청		의뢰과목 0100,내과	병컴스	2018-01-31	병원과컴퓨터1	의뢰	✓
생년월일	1969-09-19	상병명칭	A099	Gastroenteritis and colitis of unspe	병컴스2	2018-01-31	병원과컴퓨터1	의뢰	✓
연락처		진료구분	02,외래	진료과목 0100,내과					
진료소견	정합성 소견								
의뢰사유	정합성 사유								
예약일자	2018-02-05	내용	정합성 소견						
담당의번호	00007	성명	송 -	전달사할					

환자동의: 환자(또는 환자보호자)에게 건강보험심사평가원 진료... 한 개인정보 제공 동의를 받으셨습니까?

전송동의: 진료의뢰/회송 수가 청구 전에 대한 증빙자료로 본 진료... 건강보험심사평가원으로 전송하는 것에 동의 하십니까?

현재상태: 02.현 의료기관에서 치료/요양이 불가능한 보험구분

임상사유: 04.내과적 시술 및 약물치료 의뢰 기타사유

비임상사유: 03.기타 기타사유

번호입력: 연락처번호를 입력하십시오. [확인] [취소]

진료기록: [변경] [등록] [취소] [SMS]

처방코드	처방명칭	일투	회수	일수	용법
670	35 허스판주 [1mL/앰플]	1	1	1	
645	40 도미컴주5mg/5ml	1	1	1	
665	10 타이론정	1	3	3	
650	30 토프리드정	1	3	3	
647	10 레비스타정	1	3	3	
684	30 화록소정 [1정]	1	3	3	
670	30 우리들라니티딘염산염정150mg	1	2	3	
641	30 보나링에이정	0.5	3	3	
검사코드	검사명칭	결과값		참고치	
D323nn60	트리아도타이로닌	1		0.58~1.51 ng/ml	

식별번호 0036475c-6cd7-4b98-bb7f-4...  
동의상태 전체동의

https://yhie.hooh.com:15212 1.2.410.100110.10.91000011 병원과컴퓨터2 ( 91000011 )

## 4. 교료문서 작성/전송

### 1) 진료의뢰서 작성/전송

“진료실”에서는 아래 그림과 같이 “진료정보교류”창으로 들어가기 바랍니다

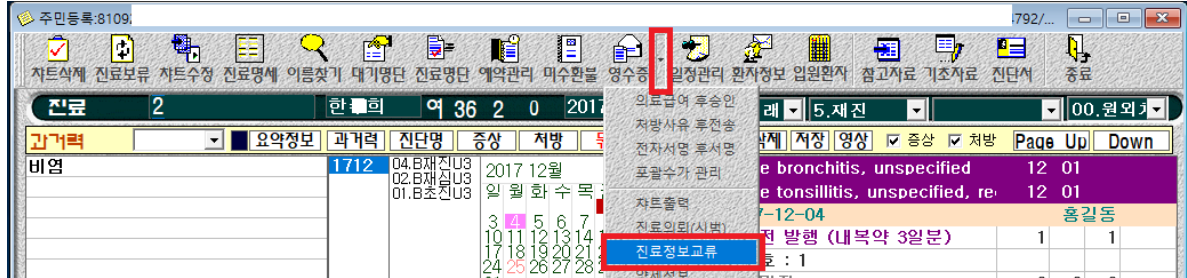

“접수실”에서는 아래 그림과 같이 “진료정보교류”창으로 들어가기 바랍니다.

※ 접수실창에서는 진료실에서 작성된 진료의뢰서의 전송 및 동의서 작성만 가능합니다.

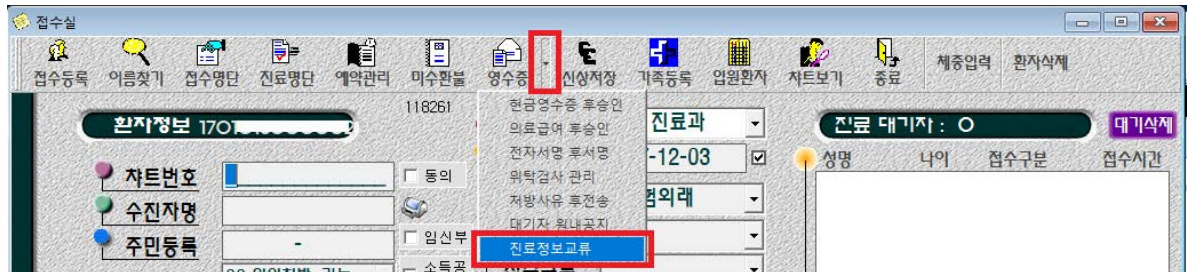

**진료정보 교류**

번호 [690] : 병력스 일자 [2018-01-31] 의뢰 [4] 의뢰 [1] ① ② ③

년월 [2018-01] 1.전체 취소 상태 달기

의뢰번호	성명	생년월일	연락처	기관번호	회신요청	상병명칭	진료구분	의뢰과목	수진자명	진료일자	의뢰회송기관	구분	전송
3138318118013100001	병력스	1969-09-19	남	90000011	A099	Gastroenteritis and colitis of un	02.외래	0100.내과	병력스	2018-01-31	병원과컴퓨터1	의뢰	✓
									병력스2	2018-01-31	병원과컴퓨터1	의뢰	✓

③ 성합성 소견

진료소견

의뢰사유

정합성 사유

예약일자

2018-02-05

내용

정합성 예약

담당의번호

200001

성명

정합성

전달사항

환자동의

환자(또는 환자보호자)에게 건강보험심사평가원 진료의뢰/회송 시범사업에 대한 개인정보 제공 동의를 받으셨습니까?

Y.예

전송동의

진료의뢰/회송 수가 청구 전에 대한 증빙자료로 본 진료의뢰/회송서를 건강보험심사평가원으로 전송하는 것에 동의 하십니까?

Y.예

현재상태

02.현 의료기관에서 치료/요양이 불가능한

보혈구분

4.건강보험

임상사유

04.내과적 시술 및 약물치료 의뢰

기타사유

정합성 기타사유

비임상사유

03.기타

기타사유

정합성 기타사유

진료기록

편집 +

등록 취소 SMS

동의상태 이력 기관 과목

날자

18-01-31 12:20:05

제목

동의서

- ① 의뢰하고자 하는 기관을 선택 후 진료과목을 입력 하십시오.

진료정보 교류

번호 2 | 한주희 | 일자 2017-12-04 | 의뢰 | 저장 | 의뢰 | 년월 2017-12 | 0.개인

의뢰번호	12345678120400001	기관기호	99999921	서울테스트1	수진자명	진료일자	의뢰
성명	한	회신요청	의뢰과목	1100.소아과(소아청소년과)	한주희	2017-12-04	서울테스
생년월일	1981-09-25						
연락처	070-7695-3758						
현재상태	01.현 의료기관에서 치료/요양						
비임상사유	02.환자 또는 가족의 요청						
진료소견	진료교류 테스트						
의뢰사유							
예약일자							
담당의번호	26227						

의뢰기관 등록

기관명칭 서울

기관기호	기관명칭	대표자	진료과목
99999921	서울테스트1		0700.흉부외과
36340791	서울위드유외과(광주)	김지훈	0800.성형외과
99999922	서울테스트2	서울의2	0900.마취통증의학과
99999921	서울테스트1	서울의1	1000.산부인과
21333211	서울외과의원	박문규	1100.소아과(소아청소년과)
			1200.안과

의뢰 하고자 하는 기관을 검색 후 진료과목을 선택 하시기 바랍니다.

- ② 입력된 상병명칭을 변경 합니다.

진료정보 교류

번호 2 | 한주희 | 일자 2017-12-04 | 의뢰 | 저장 | 의뢰 | 년월 2017-12 | 0.개인 | 취소 | 상

의뢰번호	12345678120400001	기관기호	99999921	서울테스트1	수진자명	진료일자	의뢰회송기관
성명	한주희	회신요청	의뢰과목	1100.소아과(소아청소년과)	한주희	2017-12-04	서울테스트1
생년월일	1981-09-25	성명	A801	Acute paralytic poliomyelitis, wild			

진단명 색인

진단명 색인

한글명칭 색인 감기 A.전체

병명코드 한글명칭 영문명칭

F523	성격적감기능이상	Orgasmic dysfunction
J00	급성 비인두염[감기]	Acute nasopharyngitis[common cold]
J00	코감기(급성)	Coryza (acute)
T485	감기약에 의한 중독	Poisoning by anti-common-cold drugs

- ③ 환자의 "진료소견"및 "의뢰사유" 기타 정보를 모두 입력 하십시오.

번호 2 | 한주희 | 일자 2017-12-04 | 의뢰 | 저장 | 의뢰 | 년월 2017-12 | 0.개인

의뢰번호	12345678120400001	기관기호	99999921	서울테스트1	수진자명	진료일자	의뢰회송기관
성명	한주희	회신요청	의뢰과목	1100.소아과(소아청소년과)	한주희	2017-12-04	서울테스트1
생년월일	1981-09-25	성명	A801	Acute paralytic poliomyelitis, wild			

진단명 색인

진단명 색인

한글명칭 색인 감기 A.전체

병명코드 한글명칭 영문명칭

F523	성격적감기능이상	Orgasmic dysfunction
J00	급성 비인두염[감기]	Acute nasopharyngitis[common cold]
J00	코감기(급성)	Coryza (acute)
T485	감기약에 의한 중독	Poisoning by anti-common-cold drugs

진료소견

의뢰사유

예약일자

담당의번호

환자의뢰

전송동의

현재상태

임상사유

비임상사유

- ④ "의뢰"를 클릭하여 진료의뢰서 전송을 하시면 됩니다.

진료정보 교류

번호 690919111112 | 병력스 | 일자 2018-01-31 | 의뢰 | 저장 | 의뢰 | 년월 2018-01 | 1.전체

## 2) 진료회송서 작성/전송

"의뢰"를 클릭하여 "회송"으로 변경 후 "회송사유" 및 정보를 모두 입력 후 "회송"을 누르십시오.

진료정보 교류

번호 1 나병컴 일자 2018-02-05 회송 의뢰 저장 회송 년월 2018-02 0.개인 취소 상태 달기

회송번호	나병컴	기관기호	회송	수진자명	진료일자	의뢰회송기관	구분	전송
성명	1980-05-01	여	상병기호	0100,내과				
생년월일			진료과목	02,외래				
연락처			진료구분					
진료소견								
회송사유								
의뢰서 ID								
담당의번호	1234	성명	병컴	전달사항				
환자동의	환자(또는 환자보호자)에게 건강보험심사평가원 진료의뢰/회송 시범사업에 대한 개인정보 제공 동의를 받으셨습니까?							Y,예
전송동의	진료의뢰/회송 수가 청구 전에 대한 증빙자료로 본 진료의뢰/회송서를 건강보험심사평가원으로 전송하는 것에 동의하십니까?							Y,예
회송유형		보험구분	4,건강보험					
임상사유		기타사유						
비임상사유		기타사유						

수신목록

수진자명 예약일시 의뢰회송기관 구분

## 3) 진료기록요약지 생성/전송

"의뢰"를 클릭하여 "요약"으로 변경 후 정보를 모두 입력 후 "전송"을 누르십시오.

진료정보 교류

번호 1 나병컴 일자 2018-02-05 요약 의뢰 저장 전송 년월 2018-02 0.개인 취소 상태 달기

회신번호	나병컴	기관기호	요약	수진자명	진료일자	의뢰회송기관	구분	전송
성명	1980-05-01	여	상병기호	0100,내과				
생년월일			진료과목	02,외래				
연락처			진료구분					
담당의번호	1234	성명	병컴	전달사항				

수신목록

수진자명 예약일시 의뢰회송기관 구분

#### 4) 주요 진료이력 알림 서비스

의뢰 및 회송시 첨부 되었던 "주요진료이력"을 조회 하실 수 있습니다.

- 진료기록요약지 서비스는 자동으로 생성 됩니다.

진료정보 교류																		
<input type="text"/> 번호		일자	[2019-05-15]	의뢰			저장	의뢰	년월	[2019-05]	O.개인		취소		상태		닫기	
의뢰번호			기관기호							수진자명		진료일자	의뢰회송기관		구분	전송		
성명	병컴		희신요청			의뢰과목												
생년월일	1980-01-01		남	상병명칭														
연락처	010-1234-*****		진료구분	02.외래		진료과목		0100.내과										
진료소견									1									
									2									
									3									
									4									
의뢰사유									5									
예약일자			내용									요약지조회		상태		수신		
담당자의번호	12345		성명	나병컴		전달사항				수진자명		예약일시	의뢰회송기관		구분			
환자동의	환자(또는 환자보호자)에게 건강보험심사평가원 진료의뢰/회송 시범 사업에 대한 개인정보 제공 동의를 받으셨습니까?								Y.예		심사평가원 연계							
전송동의	진료의뢰/회송 수가 청구 전에 대한 증빙자료로 본 진료의뢰/회송서를 건강보험심사평가원으로 전송하는 것에 동의 하십니까?								Y.예									
현재상태									보험구분				4.건강보험					
임상사유									기타사유									
비임상사유									기타사유									
<input checked="" type="checkbox"/> 진료기록 [ ] <input checked="" type="checkbox"/> 진료기록요약지 자동생성              주요진료이력조회              편집             +                                        조회              등록              취소              SMS										<input type="checkbox"/> 동의상태      이력      기관      과목								
												식별번호						
												동의상태						

주요 진료이력 조회

진료기간

2018-09-22 ~ 2019-03-21

조회

출력설정

출력

↓

닫기

수술이력

▼

정보 없음

감염병 정보

▼

정보 없음

알러지 및 반응

▼

정보 없음

약처방 정보

▼

처방일시	처방약품명	1회 투약량	복용단위	횟수	기간	용법
2018-12-11	안티로이드정	1	1정	3	1	
2018-12-11	썬지토이드정	1	1정	3	1	
2018-12-11	페니라민정2mg	3	1정	3	3	

## 5. 교류문서 공통

### 1) 첨부파일 추가

차트내역 과 저장화상을 첨부 하실 수 있습니다.

① 편집

② 반영

③ 저장화상은 최대 5장 까지 저장 됩니다.

④ 적용

불필요한 차트내용은 "제외"를 체크 하신 후 반영을 클릭 하십시오.

진료일자	보험구분	진료구분	진료과목	제외
2018-01-13	보험외래	00.		<input type="checkbox"/>
2018-01-16	보험외래	비진찰	00.	<input type="checkbox"/>

처방코드	처방명칭	용량	횟수	일수	유법
2018-01-13	16044	처방전 발행 (내복약 1일분)	1	1	1
원외 : 1	50006	가바텐션캡슐 [1캡슐]	1	3	1
	50005	가드메트정 100/850밀리그램 [1	1	3	1

"①"편집을 눌러 "진료내역 생성"창을 띄운 후 진료기간 선택하여 첨부하실 진료내역을"②"반영을 눌러 왼쪽창으로 보내십시오.

"③"저장화상이 있는 환자는 최대 5장까지 저장 됩니다.

"④"적용을 클릭 합니다.

※ 별도의 그림 파일을 첨부 하시려면 "+"버튼을 클릭하여 추가 하시면 됩니다.

※ 그림파일은 최대 5장 까지만 첨부 가능 합니다.

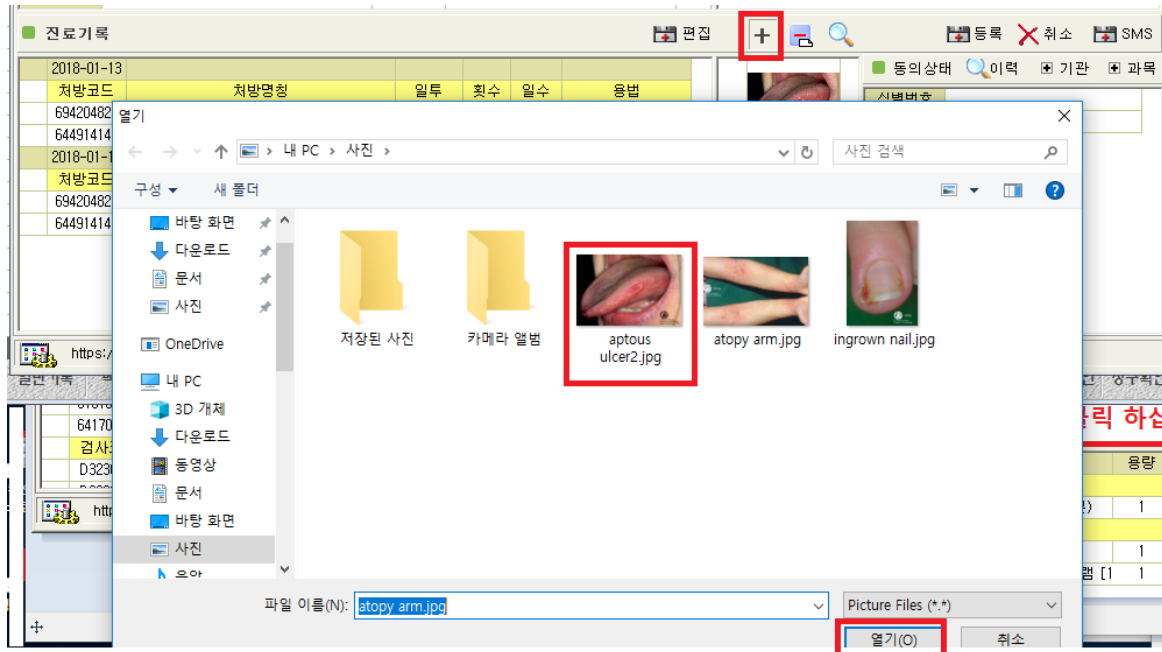

## 2) 심평원 연계

보험구분 "4.건강보험" 과 전송동의 상태 및 "심사평가원연계"하단 부분이 모두 "Y"로 설정 시 "현 전송할 의료기관은 심평원 시범 의뢰/회송 청구 가능합니다." 라는 메시지가 뜨며 의뢰될 요양기관과 심사평가원으로 동시에 전송이 됩니다.

진료정보 교류

번호 | | 병명 | 일자 | 2019-03-21 | 의뢰 | | 저장 | 의뢰 | 년월 | 2019-03 | 0.개인 | 취소 | 상태 | 열기

의뢰번호	기관번호	회신요청	의뢰과목
성명	병명	상병명칭	
생년월일	1980-01-01	남	
연락처	010-1234-*****	진료구분	02.외래
		진료과목	0100.내과
진료소견			
의뢰사유			
예약일자	내용		
담당의번호	12345	성명	나병명
		전달사항	
환자동의	환자(또는 환자보호자)에게 건강보험심사평가원 진료의뢰/회송 시범사업에 대한 개인정보 제공 동의를 받으셨습니까?	Y.예	심사평가원연계
전송동의	진료의뢰/회송 수가 청구 전에 다한 중병자료로 본 진료의뢰/회송서를 건강보험심사평가원으로 전송하는 것에 동의 하십니까?	Y.예	
현재상태	보험구분	4.건강보험	
임상사유	기타사유		
비임상사유	기타사유		Y

수신목록

수전자명 | 진료일자 | 의뢰회송기관 | 구분 | 전송

수전자명 | 예약일시 | 의뢰회송기관 | 구분

진료기록 [ ] | 진료기록요약지 자동생성 | 주요진료이력조회 | 편집 | + | | 조회 | 등록 | 취소 | SMS

차트프로

현 전송할 의료기관은 심평원 시범 의뢰/회송 청구 가능합니다.

확인

동의상태 | 3154852a-8c6d-4d91-9b45-... | 동의를상태 | 전체동의

## 6. 교류문서 조회

### 1) 교류문서목록 조회 (의뢰/회송/회신서,판독소견서,요약지)

우측의 "수신목록"에서 문서를 선택하시고 "수신"을 클릭 하시면 됩니다.

### 2) 교류문서내역 조회 (의뢰/회송/회신서,판독소견서,요약지)

수신목록의 문서를 수신한 내역 입니다.

### 3) 첨부파일 조회

"수신목록"에서 문서를 수신 하시면 첨부파일과 함께 조회 됩니다.

### 4) 영상조회

"수신목록"에서 문서를 수신 하시면 영상파일과 함께 조회 됩니다.



## 7. 교료문서취소

- 1) 전송된 문서를 취소 하시려면 문서를 띄우신 후 우측상단의 “X취소”를 클릭 후 “예(Y)”를 누르십시오.

진료정보 교료

번호 [690919111112] 병컴스 일자 [2018-01-31] 의뢰 [X] 저장 [X] 의뢰 [X] 년월 [2018-01] 1.전체 [X] 취소 [X] 상태 [X] 닫기 [X]

의뢰번호	3138318118013100001	기관번호	90000011	병원과컴퓨터1	수진자명	진료일자	의뢰회송기관	구분	전송
성명	병컴스	회신요청		의뢰과목 0100.내과	병컴스	2018-01-31	병원과컴퓨터1	의뢰	✓
생년월일	1969-09-19	남	상병명칭	A099 Gastroenteritis and colitis of unspe	병컴스2	2018-01-31	병원과컴퓨터1	의뢰	✓
연락처		진료구분	02.외래	진료과목 0100.내과					
진료소견	정합성 소견								
의뢰사유	정합성 사유								
예약일자	2018-02-05	내용	정합성 예약						
담당의번호	26227	성명	송호신	전달사항					
환자동의	환자(또는 환자보호자)에게 건강보험심사평가원 진료의뢰/회송 시범사업에 대한 개인정보 제공 동의를 받으셨습니까?			Y.예					
전송동의	전송의뢰/회송 수가 청구 전에 대한 중병자료로 본 진료의뢰/회송서를 건강보험심사평가원으로 전송하는 것에 동의 하십니까?			Y.예					
현재상태	02.현 의뢰기관에서 치료/요양이 불가능한	보험구분		4.건강보험					
임상사유	04.내과적 시술 및 약물치료 의뢰	기타사유							
비임상사유	03.기타	기타사유	정합성 기타사유						

수신목록 [X] 상태 [X] 수신 [X]

수진자명 예약일시 의뢰회송기관 구분

동의상태 [X] 이력 [X] 기관 [X] 과목 [X]

식별번호 0036475c-6cd7-4b98-bb7f-4...  
동의상태 전체동의

차트프로

현 문서를 전송 취소합니다.

예(Y) 아니오(N)

진료기록

2018-01-31	처방코드	처방명칭	일투	회수	일수	용법
	670604055	히스판주 [1mL/앰플]		1	1	1
	645000040	도미컴주5mg/5ml		1	1	1

## 8. 교료상태관리

- 1) 우측 상단의 “상태”를 클릭 하시면 교료상태 확인이 가능합니다

진료정보 교료

번호 [690919111112] 병컴스 일자 [2018-01-31] 의뢰 [X] 저장 [X] 의뢰 [X] 년월 [2018-01] 1.전체 [X] 취소 [X] 상태 [X] 닫기 [X]

의뢰번호	3138318118013100001	기관번호	90000011	병원과컴퓨터1	수진자명	진료일자	의뢰회송기관	구분	전송
성명	병컴스	회신요청		의뢰과목 0100.내과	병컴스	2018-01-31	병원과컴퓨터1	의뢰	✓
생년월일		남	상병명칭	A099 Gastroenteritis and colitis of unspe				의뢰	✓
연락처		진료구분	02.외래	진료과목 0100.내과					
진료소견	정합성 소견								
의뢰사유	정합성 사유								
예약일자	2018-01-31	내용	정합성 예약						
담당의번호	26227	성명	송호신	전달사항					
환자동의	환자(또는 환자보호자)에게 건강보험심사평가원 진료의뢰/회송 시범사업에 대한 개인정보 제공 동의를 받으셨습니까?			Y.예					
전송동의	전송의뢰/회송 수가 청구 전에 대한 중병자료로 본 진료의뢰/회송서를 건강보험심사평가원으로 전송하는 것에 동의 하십니까?			Y.예					
현재상태	02.현 의뢰기관에서 치료/요양이 불가능한	보험구분		4.건강보험					
임상사유	04.내과적 시술 및 약물치료 의뢰	기타사유							
비임상사유	03.기타	기타사유	정합성 기타사유						

수신목록 [X] 상태 [X] 수신 [X]

수진자명 예약일시 의뢰회송기관 구분

동의상태 [X] 이력 [X] 기관 [X] 과목 [X]

식별번호 0036475c-6cd7-4b98-bb7f-4...  
동의상태 전체동의

진료교류 상태

등록일시	송신기관	수신기관	문서명칭	예약일자	상태	비고
2018-01-31 12:30:58	병원과컴퓨터2	병원과컴퓨터1	진료의뢰서	18-01-31 12:31:의뢰서 전송완료	Approved	
2018-01-31 13:37:30				18-01-31 13:37:의뢰서 수신확인	Deprecated	
2018-01-31 14:00:07				18-01-31 14:00:의뢰서 수신확인	Deprecated	
2018-01-31 14:30:36				18-01-31 14:30:의뢰서 수신확인	Approved	

REQUEST CONFIRMED Approved

처방코드 670604055 히스판주 [1mL/앰플] 일투 1 회수 1 일수 1 용법

식별번호 0036475c-6cd7-4b98-bb7f-4...  
동의상태 전체동의

## 9. 심사평가원 의뢰회송 시범사업

### 1) 심사평가원 의뢰회송 시범사업 연계 및 차트로 청구 방법

보험구분 “4.건강보험” 과 전송동의 상태가 “Y.예”로 설정시에는 의뢰될 요양기관과 심사평가원으로 동시에 전송이 됩니다.

의료정보 교류

번호 6909191111112 | 병컴스 | 일자 2018-01-31 | 의뢰 | 저장 | 의뢰 | 년월 2018-01 | 1.전체 | 취소 | 상태 | 닫기

의뢰번호	성명	생년월일	연락처	기관가호	회신요청	의뢰과목	수진자명	진료일자	의뢰회송기관	구분	전송
	병컴스	1969-09-19	남		상병명칭	진료과목 0105, 신장내과	병컴스	2018-01-31	병원과컴퓨터1	의뢰	✓
					진료구분		병컴스2	2018-01-31	병원과컴퓨터1	의뢰	✓

진료소견

의뢰사유

예약일자

담당의번호 40336 | 내용 | 오창수 | 전달사항

환자동의 환자(또는 환자보호자)에게 건강보험심사평가원 진료의뢰/회송 시범사업에 대한 개인정보 제공 동의를 받으셨습니까? Y.예

전송동의 진료의뢰/회송 수가 청구 것에 대한 증빙자료로 본 진료의뢰/회송서를 건강보험심사평가원으로 전송하는 것에 동의 하십니까? Y.예

현재상태

임상사유

비임상사유

보험구분 4. 건강보험

기타사유

기타사유

7.보훈외국진료 요양기관

수신목록

수진자명

예약일시

의뢰회송기관

구분

전송

수신

전송기록

편집 +

등록 취소 SMS

심사평가원 전송 후 차트로 진료실 창 좌측 상단 과거력 옆 빈칸의 “A.이송(시범) / B.회송(시범)”을 선택 후 차트 저장을 하시면 의뢰환자 관리료를 청구 하실 수 있습니다.

진료실

자트삭제 진료보류 차트수정 진료명세 이름찾기 대기명단 진료명단 예약관리 미수환물 영수증 일정관리 환자정보 입원원자 참고자료 기초자료 진단서 종료

차트번호 - | 2019-01-18 | 0.일반외래 | 0.일반진료 | 00.원외차

과거력

요약정보

과거력

진단명

증상

처방

무음

W B R 삭제 저장 영상

2019 1월

일 월 화 수 목 금 토

1 2 3 4 5

6 7 8 9 10 11 12

13 14 15 16 17 18 19

20 21 22 23 24 25 26

27 28 29 30 31

2019-01-18

수술

an-1

an-2

an-3

성명

성별

나이

피부점자외과

일자

제온

혈당

혈압

성명. 0 나이

접수구분

접수시간

저방

DUR M

A C T

음량

최소

일수

용법

시범